

LA VIEILLESSE
Salon de thé - Pâtisserie - Restauration
Café - Pâtisseries - Pâtisseries de France

FABRICATION ARTISANALE DEPUIS 1890
OUVERT DU MARDI AU DIMANCHE
7H30 - 19H00

Pâtisserie - Salon de thé - Restauration - Glaciers
66 GRANDE RUE - BESANÇON - 03 81 81 50 98

À LA MERCIERIE

mercerie • laine • retouches

10-00 / 12-30 & 14-30 / 18-00
Fermé lundi et jeudi

- Tout le nécessaire pour tricoter, broder, tapisser, coudre, tricoter, etc.
- Retouches soignées
- Laine flower en exclusivité régionale
- Digital pressing

20 rue Gustave Courbet - Besançon
50 m de parking Beau Arts

La Plancha
Restaurant - Spécialités de viandes
VIANDÉ MATURÉE • CÔTE DE BŒUF • WAGYU • BARBECUE RIBS
PIERRADE 6 VIANDES • TARTARE • POISSONS

10 rue Gustave Courbet - BESANÇON - 03 81 48 25 39 - Ouvert 7/7
Salle climatisée - Accueil jusqu'à 22h00 en semaine et 23h00 le week-end

LA CAVE AUX FROMAGES
ÉPICERIE FINE

PRODUITS DU TERROIR • CHARCUTERIE • VINS DU JURA
FROMAGES FRANCS-COMTOIS • CRÈMERIE • ÉPICERIE FINE

2, rue Gustave Courbet - Place du Marché (à côté du Musée) - Besançon
03 83 18 33 81 - contact@lacaveauxfromages.com
Vente en ligne www.lacaveauxfromages.com

LA CAVE AUX FROMAGES
ÉPICERIE FINE

PRODUITS DU TERROIR • CHARCUTERIE • VINS DU JURA
FROMAGES FRANCS-COMTOIS • CRÈMERIE • ÉPICERIE FINE

2, rue Gustave Courbet - Place du Marché (à côté du Musée) - Besançon
03 83 18 33 81 - contact@lacaveauxfromages.com
Vente en ligne www.lacaveauxfromages.com

PAYSAGES DE MARCHÉ

26 JUIN — 19 OCTOBRE 2025

Exposition de peintures de paysages de la région de Besançon.

LA CAVE AUX FROMAGES
ÉPICERIE FINE

PRODUITS DU TERROIR • CHARCUTERIE • VINS DU JURA
FROMAGES FRANCS-COMTOIS • CRÈMERIE • ÉPICERIE FINE

2, rue Gustave Courbet - Place du Marché (à côté du Musée) - Besançon
03 83 18 33 81 - contact@lacaveauxfromages.com
Vente en ligne www.lacaveauxfromages.com

PAYSAGES DE MARCHÉ

26 JUIN — 19 OCTOBRE 2025

Exposition de peintures de paysages de la région de Besançon.

LA CAVE AUX FROMAGES
ÉPICERIE FINE

PRODUITS DU TERROIR • CHARCUTERIE • VINS DU JURA
FROMAGES FRANCS-COMTOIS • CRÈMERIE • ÉPICERIE FINE

2, rue Gustave Courbet - Place du Marché (à côté du Musée) - Besançon
03 83 18 33 81 - contact@lacaveauxfromages.com
Vente en ligne www.lacaveauxfromages.com

PAYSAGES DE MARCHÉ

26 JUIN — 19 OCTOBRE 2025

Exposition de peintures de paysages de la région de Besançon.

LA CAVE AUX FROMAGES
ÉPICERIE FINE

PRODUITS DU TERROIR • CHARCUTERIE • VINS DU JURA
FROMAGES FRANCS-COMTOIS • CRÈMERIE • ÉPICERIE FINE

2, rue Gustave Courbet - Place du Marché (à côté du Musée) - Besançon
03 83 18 33 81 - contact@lacaveauxfromages.com
Vente en ligne www.lacaveauxfromages.com

PAYSAGES DE MARCHÉ

26 JUIN — 19 OCTOBRE 2025

Exposition de peintures de paysages de la région de Besançon.

CARTE TOURISTIQUE DE GRAND BESANÇON MÉTROPOLIS

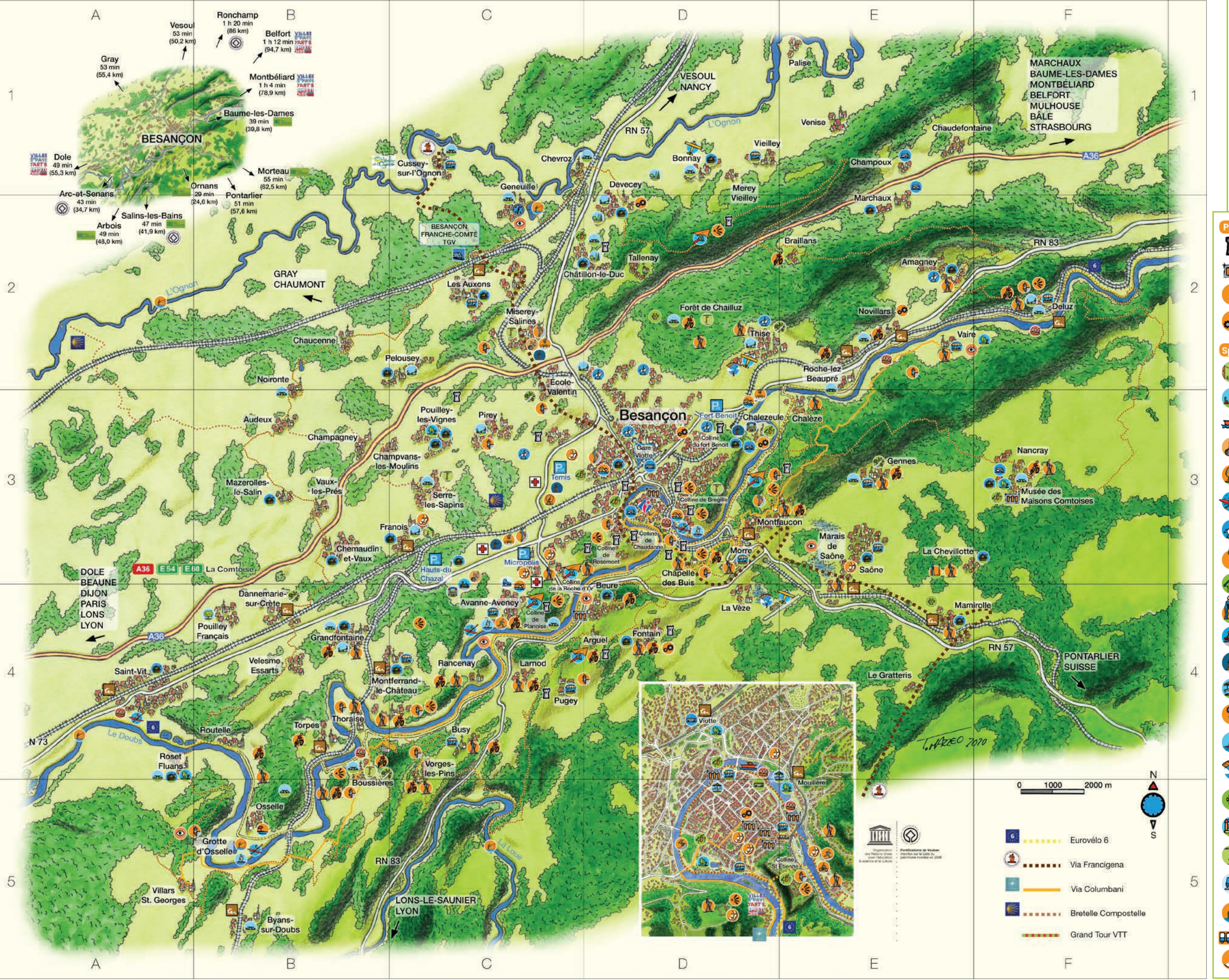

La Grange
RESTAURANT

SPECIALITÉS FROMAGERES

Fondue - Raclette - Tartiflette
Brasade 8 fromages
Viandes sur pierre chaude
Salades - Poissons
Plats végétariens

Ouvert midi et soir
du lundi au samedi

www.la-grange-restaurant.fr
03 81 50 82 97

17, avenue Cusenier (sortie parking Marché Beaux-Arts)

l'Annexe
RESTAURANT

Il rue du Palais de Justice
Besançon

03 81 53 17 12

CKB
Circuit Karting Autoroute

LOCATION DE KARTINGS

BAR - SNACK - TERRASSE
RESTAURATION

70700 Autoroute
03 84 32 96 03

site internet

SIGNORIZZA
PASSIONNEMENT PIZZA

Préparation de pizzas
Click & Collect
Vente à emporter

Horaires lun - dim : 11h30 - 14h30 / 18h30 - 22h00
5 av. du Maréchal Foch - Besançon - 03 70 50 07 42

PLAN DÉCOUVERTE DU CENTRE-VILLE

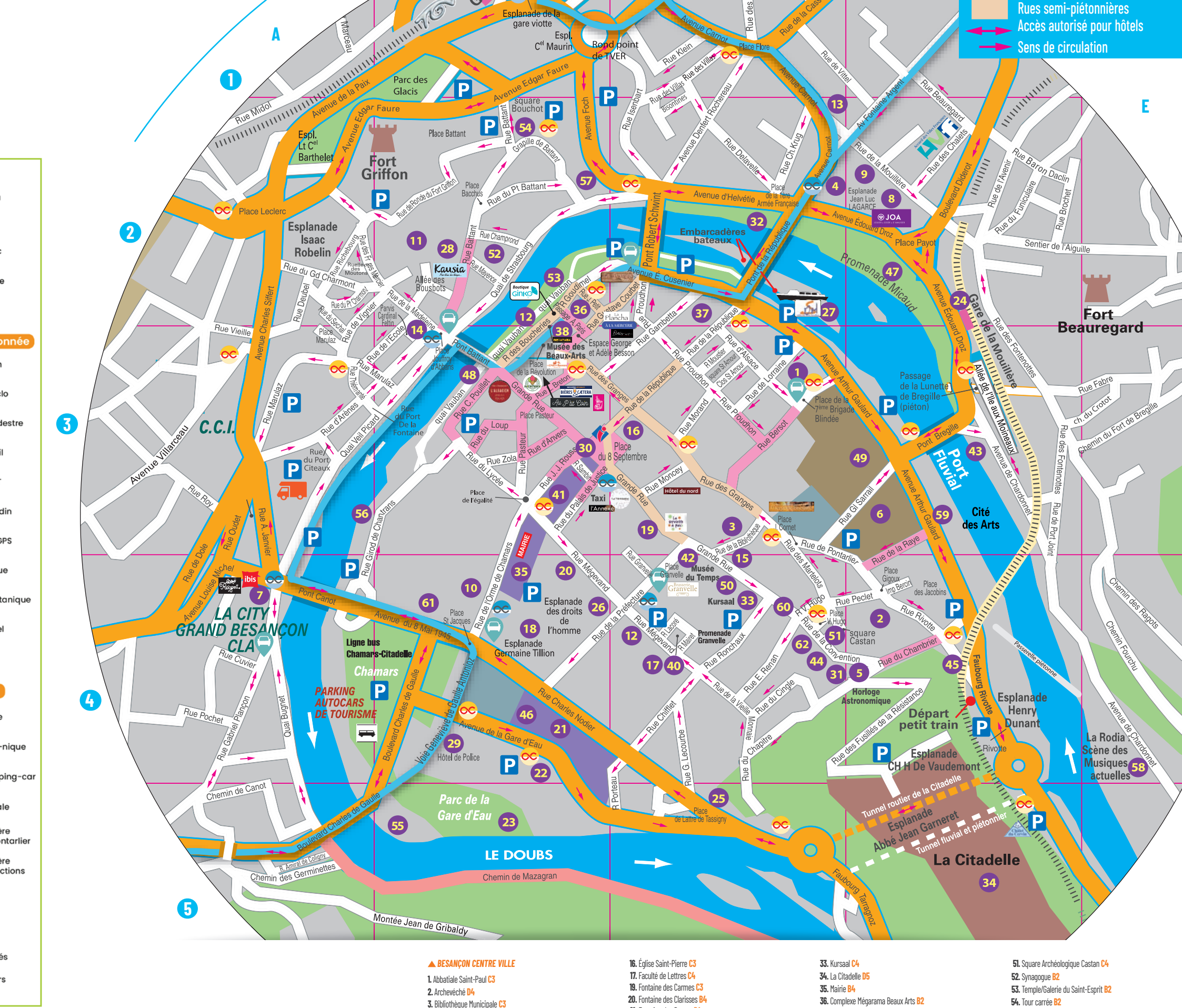

ibis

La City Préfecture

- Climatisation
- Parking
- Accueil et service
- En-cas 24/24

03 81 85 11 70
h3297@accor.com

1, avenue Louise Michel
à Besançon
Tramway arrêt - Canot

ibis

La City Préfecture

- Climatisation
- Parking
- Accueil et service
- En-cas 24/24

03 81 85 11 70
h3297@accor.com

1, avenue Louise Michel
à Besançon
Tramway arrêt - Canot

Au P'tit Coin
Restaurant traditionnel

cuisine créative
produits frais
fait maison

viandes • végétarien
poissons • dégustation de vin

03 81 54 18 27
5b rue Luc Braton
Besançon

Hôtel du nord
au cœur de la boucle

44 chambres
tout confort

- Garages fermés • Parking
- WiFi • Box sécurité
- cycles/motos

8 rue Morsey - Besançon
03 83 81 34 56
contact@hotel-du-nord-besancon.com
www.hotel-du-nord-besancon.com

La serviette à pois

Idées cadeaux
Art et déco
de la table

99 Grande rue - Besançon
www.laservietteapois.fr
03 81 83 38 56

La serviette à pois

Idées cadeaux
Art et déco
de la table

99 Grande rue - Besançon
www.laservietteapois.fr
03 81 83 38 56

Kausia
Chapeaux - Parfums - Casquettes

CRÉATIONS FRANÇAISES Homme - Femme CRÉATIONS ITALIENNES

Parapluies • Étoles • Echarpes • Gants

27 rue Battant - Besançon - 03 81 21 37 27 - www.kausia.fr

Kausia
Chapeaux - Parfums - Casquettes

CRÉATIONS FRANÇAISES Homme - Femme CRÉATIONS ITALIENNES

Parapluies • Étoles • Echarpes • Gants

27 rue Battant - Besançon - 03 81 21 37 27 - www.kausia.fr

Ciergerie Bisontine

Nos produits artisanaux, Bougies parfumées et parfums d'ambiance
Fleurs et aromatisés, Tout type d'encens, Produits naturels et bio

Pour les plus beaux cadeaux de la ville

101 rue des Granges - 25 000 Besançon - 03 81 02 02 18

Ciergerie Bisontine

Nos produits artisanaux, Bougies parfumées et parfums d'ambiance
Fleurs et aromatisés, Tout type d'encens, Produits naturels et bio

Pour les plus beaux cadeaux de la ville

101 rue des Granges - 25 000 Besançon - 03 81 02 02 18

BIÈRES CÆTERA

12 RUE LUC BRÉTON 25000 BESANÇON 09 53 36 40 48
BIÈRES CÆTERA
+250 RÉFÉRENCES DE BIÈRES ARTISANALES / COFFRETS CADEAUX
BIÈRES PRESSION / PLANCHES APERO

BIÈRES CÆTERA

12 RUE LUC BRÉTON 25000 BESANÇON 09 53 36 40 48
BIÈRES CÆTERA
+250 RÉFÉRENCES DE BIÈRES ARTISANALES / COFFRETS CADEAUX
BIÈRES PRESSION / PLANCHES APERO

Brasserie Granvelle

www.brasseriegranvelle.fr

Brasserie Granvelle

www.brasseriegranvelle.fr

BRASSERIE LE SET

Restauration les mids du **lundi au vendredi**
vendredi soir

Formule du jour / Salade repas / À la carte / Planches

03 81 50 07 10 16 rue de Trepilott à Besançon
Parking gratuit - Stade Léo Lagrange à 5min du centre ville

BRASSERIE LE SET

Restauration les mids du **lundi au vendredi**
vendredi soir

Formule du jour / Salade repas / À la carte / Planches

03 81 50 07 10 16 rue de Trepilott à Besançon
Parking gratuit - Stade Léo Lagrange à 5min du centre ville

Chalet du Cervin
Restaurant

8, Faubourg Rivotte - Besançon - 03 81 83 29 78
www.lechaletducervin.fr

Chalet du Cervin
Restaurant

8, Faubourg Rivotte - Besançon - 03 81 83 29 78
www.lechaletducervin.fr

PÂTISSERIE Nathalie PEQUIGNOT

Maint' qu'on nous, une signature gourmande !

22 rue des Granges - 25000 BESANÇON
03 83 81 41 34
contact@nathalie-pequignot@orange.fr
patisserie-nathalie-pequignot@orange.fr

PÂTISSERIE Nathalie PEQUIGNOT

Maint' qu'on nous, une signature gourmande !

22 rue des Granges - 25000 BESANÇON
03 83 81 41 34
contact@nathalie-pequignot@orange.fr
patisserie-nathalie-pequignot@orange.fr

La Citadelle de Besançon, chef-d'œuvre de Vauban

Vous n'aurez pas assez de vos yeux pour tout voir... Considérée comme l'une des plus belles citadelles de France, elle surplombe de plus de 100 mètres la vieille ville de la capitale comtoise ensernée dans un méandre de rivière, offrant depuis ses remparts, des panoramas spectaculaires. La forteresse de Vauban est un ensemble architectural de 11 hectares admirablement restauré. Haut lieu culturel et touristique, la Citadelle abrite trois musées et un espace est dédié aux expositions temporaires.

La Citadelle de Besançon, chef-d'œuvre de Vauban

Vous n'aurez pas assez de vos yeux pour tout voir... Considérée comme l'une des plus belles citadelles de France, elle surplombe de plus de 100 mètres la vieille ville de la capitale comtoise ensernée dans un méandre de rivière, offrant depuis ses remparts, des panoramas spectaculaires. La forteresse de Vauban est un ensemble architectural de 11 hectares admirablement restauré. Haut lieu culturel et touristique, la Citadelle abrite trois musées et un espace est dédié aux expositions temporaires.

Le Musée des Beaux-Arts et d'Archéologie

le plus ancien de France, offre un parcours à la fois chronologique et thématique sur plus de 3 600 m². Les collections archéologiques s'exposent au rez-de-chaussée, tandis que peintures et objets d'art occupent le premier étage. Des chefs-d'œuvre longtemp conservés en réserve sont enfin visibles, tout comme une remarquable collection de dessins révélée dans un nouvel espace dédié aux arts graphiques. Le musée fait la part belle à l'accessibilité, à l'innovation et aux outils numériques pour une expérience de visite enrichie.

Le Musée des Beaux-Arts et d'Archéologie

le plus ancien de France, offre un parcours à la fois chronologique et thématique sur plus de 3 600 m². Les collections archéologiques s'exposent au rez-de-chaussée, tandis que peintures et objets d'art occupent le premier étage. Des chefs-d'œuvre longtemp conservés en réserve sont enfin visibles, tout comme une remarquable collection de dessins révélée dans un nouvel espace dédié aux arts graphiques. Le musée fait la part belle à l'accessibilité, à l'innovation et aux outils numériques pour une expérience de visite enrichie.

HÔTEL DE VILLE

Place du 11 septembre 52 Grande Rue
Basse saison - Octobre à Mars
Lundi - fermé
Mardi au vendredi : 10h à 12h30 et 14h à 17h
Samedi : 10h à 18h
Dimanche : fermé
Moyenne saison : Avril, mai, juin et septembre
Lundi - 14h à 18h
Mardi au samedi : 10h à 12h30 et 14h à 18h
Dimanche : fermé
Haute saison : Juillet et août
ouvert tous les jours (7j/7) de 10h à 18h
FERMÉ les jours fériés sauf en haute saison
www.besancon-tourisme.com
fabienne@besancon-tourisme.fr

HÔTEL DE VILLE

Place du 11 septembre 52 Grande Rue
Basse saison - Octobre à Mars
Lundi - fermé
Mardi au vendredi : 10h à 12h30 et 14h à 17h
Samedi : 10h à 18h
Dimanche : fermé
Moyenne saison : Avril, mai, juin et septembre
Lundi - 14h à 18h
Mardi au samedi : 10h à 12h30 et 14h à 18h
Dimanche : fermé
Haute saison : Juillet et août
ouvert tous les jours (7j/7) de 10h à 18h
FERMÉ les jours fériés sauf en haute saison
www.besancon-tourisme.com
fabienne@besancon-tourisme.fr

HÔTEL DE VILLE

Place du 11 septembre 52 Grande Rue
Basse saison - Octobre à Mars
Lundi - fermé
Mardi au vendredi : 10h à 12h30 et 14h à 17h
Samedi : 10h à 18h
Dimanche : fermé
Moyenne saison : Avril, mai, juin et septembre
Lundi - 14h à 18h
Mardi au samedi : 10h à 12h30 et 14h à 18h
Dimanche : fermé
Haute saison : Juillet et août
ouvert tous les jours (7j/7) de 10h à 18h
FERMÉ les jours fériés sauf en haute saison
www.besancon-tourisme.com
fabienne@besancon-tourisme.fr

HÔTEL DE VILLE

Place du 11 septembre 52 Grande Rue
Basse saison - Octobre à Mars
Lundi - fermé
Mardi au vendredi : 10h à 12h30 et 14h à 17h
Samedi : 10h à 18h
Dimanche : fermé
Moyenne saison : Avril, mai, juin et septembre
Lundi - 14h à 18h
Mardi au samedi : 10h à 12h30 et 14h à 18h
Dimanche : fermé
Haute saison : Juillet et août
ouvert tous les jours (7j/7) de 10h à 18h
FERMÉ les jours fériés sauf en haute saison
www.besancon-tourisme.com
fabienne@besancon-tourisme.fr

BIBLIOTHÈQUE MUNICIPALE DE BESANÇON
1 rue de la Bibliothèque - 25000 Besançon

EXPOSITION — DU 21 MARS 2025 — AU 21 SEPT. 2025

COURBET
Les lettres cachées

l'histoire d'un trésor retrouvé

BIBLIOTHÈQUE MUNICIPALE DE BESANÇON
1 rue de la Bibliothèque - 25000 Besançon

EXPOSITION — DU 21 MARS 2025 — AU 21 SEPT. 2025

COURBET
Les lettres cachées

l'histoire d'un trésor retrouvé

La Citadelle de Besançon, chef-d'œuvre de Vauban

Vous n'aurez pas assez de vos yeux pour tout voir... Considérée comme l'une des plus belles citadelles de France, elle surplombe de plus de 100 mètres la vieille ville de la capitale comtoise ensernée dans un méandre de rivière, offrant depuis ses remparts, des panoramas spectaculaires. La forteresse de Vauban est un ensemble architectural de 11 hectares admirablement restauré. Haut lieu culturel et touristique, la Citadelle abrite trois musées et un espace est dédié aux expositions temporaires.

La Citadelle de Besançon, chef-d'œuvre de Vauban

Vous n'aurez pas assez de vos yeux pour tout voir... Considérée comme l'une des plus belles citadelles de France, elle surplombe de plus de 100 mètres la vieille ville de la capitale comtoise ensernée dans un méandre de rivière, offrant depuis ses remparts, des panoramas spectaculaires. La forteresse de Vauban est un ensemble architectural de 11 hectares admirablement restauré. Haut lieu culturel et touristique, la Citadelle abrite trois musées et un espace est dédié aux expositions temporaires.

Le Musée des Beaux-Arts et d'Archéologie

le plus ancien de France, offre un parcours à la fois chronologique et thématique sur plus de 3 600 m². Les collections archéologiques s'exposent au rez-de-chaussée, tandis que peintures et objets d'art occupent le premier étage. Des chefs-d'œuvre longtemp conservés en réserve sont enfin visibles, tout comme une remarquable collection de dessins révélée dans un nouvel espace dédié aux arts graphiques. Le musée fait la part belle à l'accessibilité, à l'innovation et aux outils numériques pour une expérience de visite enrichie.

Le Musée des Beaux-Arts et d'Archéologie

le plus ancien de France, offre un parcours à la fois chronologique et thématique sur plus de 3 600 m². Les collections archéologiques s'exposent au rez-de-chaussée, tandis que peintures et objets d'art occupent le premier étage. Des chefs-d'œuvre longtemp conservés en réserve sont enfin visibles, tout comme une remarquable collection de dessins révélée dans un nouvel espace dédié aux arts graphiques. Le musée fait la part belle à l'accessibilité, à l'innovation et aux outils numériques pour une expérience de visite enrichie.

HÔTEL DE VILLE

Place du 11 septembre 52 Grande Rue
Basse saison - Octobre à Mars
Lundi - fermé
Mardi au vendredi : 10h à 12h30 et 14h à 17h
Samedi : 10h à 18h
Dimanche : fermé
Moyenne saison : Avril, mai, juin et septembre
Lundi - 14h à 18h
Mardi au samedi : 10h à 12h30 et 14h à 18h
Dimanche : fermé
Haute saison : Juillet et août
ouvert tous les jours (7j/7) de 10h à 18h
FERMÉ les jours fériés sauf en haute saison
www.besancon-tourisme.com
fabienne@besancon-tourisme.fr

HÔTEL DE VILLE

Place du 11 septembre 52 Grande Rue
Basse saison - Octobre à Mars
Lundi - fermé
Mardi au vendredi : 10h à 12h30 et 14h à 17h
Samedi : 10h à 18h
Dimanche : fermé
Moyenne saison : Avril, mai, juin et septembre
Lundi - 14h à 18h
Mardi au samedi : 10h à 12h30 et 14h à 18h
Dimanche : fermé
Haute saison : Juillet et août
ouvert tous les jours (7j/7) de 10h à 18h
FERMÉ les jours fériés sauf en haute saison
www.besancon-tourisme.com
fabienne@besancon-tourisme.fr

HÔTEL DE VILLE

Place du 11 septembre 52 Grande Rue
Basse saison - Octobre à Mars
Lundi - fermé
Mardi au vendredi : 10h à 12h30 et 14h à 17h
Samedi : 10h à 18h
Dimanche : fermé
Moyenne saison : Avril, mai, juin et septembre
Lundi - 14h à 18h
Mardi au samedi : 10h à 12h30 et 14h à 18h
Dimanche : fermé
Haute saison : Juillet et août
ouvert tous les jours (7j/7) de 10h à 18h
FERMÉ les jours fériés sauf en haute saison
www.besancon-tourisme.com
fabienne@besancon-tourisme.fr

HÔTEL DE VILLE

Place du 11 septembre 52 Grande Rue
Basse saison - Octobre à Mars
Lundi - fermé
Mardi au vendredi : 10h à 12h30 et 14h à 17h
Samedi : 10h à 18h
Dimanche : fermé
Moyenne saison : Avril, mai, juin et septembre
Lundi - 14h à 18h
Mardi au samedi : 10h à 12h30 et 14h à 18h
Dimanche : fermé
Haute saison : Juillet et août
ouvert tous les jours (7j/7) de 10h à 18h
FERMÉ les jours fériés sauf en haute saison
www.besancon-tourisme.com
fabienne@besancon-tourisme.fr